Шах в Трявна и по света

БРОЙ 39. ДЕКЕМВРИ, 2016 г. – СЕПТЕМВРИ, 2017 г. ISSN 2367-8445

"Слънцата на Трявна" VI – празник на детския шахмат!

Издание на ШК "Трявна-2001"

Съдържание

Слънцата VI – празник на детския шахмат! ..... 3 - 7

Градски първенства ..... 7 - 9

Анжело Тимев с първо място! 10

2000 километра на запад .....11 - 12

1 към 17500 ..... 12 - 14

Шахматни емоции по време на панаира ..... 15 - 16

Отново победа за Южняците ..... 16 - 17

Достойно представяне в Германия 17

20-ти Турнир по ускорен шах „Герб" 18

Международна седмица на шахмата в Пловдив ..... 18 - 22

Световни шампиони останаха безсилни пред нея 23

Шахматни задачи 24

За сумата от 150 евро от бюджета на клуба бе закупена компютърната програма за организиране на турнири Swiss Manager, позволяваща публикуването на резултатите от проведените турнири в станалата стандарт онлайн шахматна база от данни chess-results.com.

Редактори: Ивайло Белев & Йонко Георгиев

За контакти: www.tryavna2001.org

Слънцата VI – празник на детския шахмат!

За участие в шестото издание на детския шахматен турнир "Слънцата на Трявна" се записаха рекордните 22 клуба със 79 деца. Турнирът се проведе на 7-8 май 2017 г. в хотел "Сезони" и беше валиден за международно ело. Крайното класиране бе сформирано след 6 кръга по швейцарска система при контролата на игра от 60 мин. + 30 сек. добавка на ход от началото на партията.

След изключително оспорвана двудневна битка над шахматните дъски, победител стана Явор Николов от шахматен клуб "БУРГАС-64". Да, наистина с категоричен стопроцентов резултат, 6 от 6, но всяка една погрешна стъпка на конкурентите му ги връщаше много, много назад в класирането. Напрежението на първите маси в последния кръг беше невероятно и това обяснява големия брой ремита. Само половин точка раздели местата от 2-ро до 13-то! В крайна сметка списъка с призьори попълниха още Калоян Стоянов ("ПРИСТИС" Русе) с 5 точки и Стилиян Ангелов ("ЕТЪР" Велико Търново) с 4,5 точки.

Представителите на домакините: Радомир Цанев раздели 39/40-то място с три победи и три загуби, а Дария Димитрова, с една победа и пет загуби, остана 72-ра. Предвид силната конкуренция, ръководството на клуба отчита резултатите им като задоволителни, защото голямата цел бе да трупат опит в подобни силни турнири, като очаква от тях още по-дисциплинирано да се отнасят към тренировъчния процес. Техните треньори, Божидар Генчев и Петър Христов, отдавна са доказали, че успешно работят с деца, стига децата да имат желание и истински да обичат шаха.

За финал – благодарим на Община Трявна за огромната подкрепа, благодарим на съдиите, на децата, на техните треньори и родители за дружеската атмосфера, както и на шахматните клубове "ЕТЪР" (Велико Търново), "ОРЛОВЕЦ 1997" (Габрово) и "ПРИСТИС" (Русе) за тяхното решаващо съдействие при провеждането на турнира! Надяваме се, че всички са останали доволни от условията за игра и емоциите, които предложи нашият двудневен турнир.

Ето и победителите във всички издания на „Слънцата на Трявна“:

2012 – Станислав Йорданов (СКШ "ДРЯНОВО");

2013 – Румен Кънчев ("СПАРТАК ПЛЕВЕН XXI");

2014 – Никола Кънов ("ЕТЪР", Велико Търново);

2015 – Владимир Върбанов ("СПАРТАК ПЛЕВЕН XXI");

2016 – Константин Стоилов ("ПРИСТИС", Русе)

2017 – Явор Николов ("БУРГАС 64").

Редакцията благодари на г-н Тодор Тотев за предоставения снимков материал.

23
22
21
20
19

Общо класиране

Rk.	СтНо	Name	Тип	RtgI	RtgN	Клуб/Град	Т.	ТБ1	ТБ2	ТБ3
1	1	Nikolov, Yavor	U12	1640	1677	Burgas 64	6	0	21,5	25,5
2	5	Stoyanov, Kaloian	U14	1389	1363	Pristis	5	0	21	24
3	2	Angelov, Stilian	U12	1518	1516	Etar	4,5	0	22	25
4	3	Zhelev, Nikolay	U10	1461	1564	Burgas 64	4,5	0	22	24,5
5	4	Kanov, Nikola	U10	1428	1557	Elit	4,5	0	21,5	23
6	8	Hristova, Detelina	U14	1358	1372	Orlovets 97	4,5	0	21	24
7	6	Marinov, Ilizar	U14	1364	1426	Pristis	4,5	0	20,5	22,5
8	11	Stoyanov, Plamen	U14	1323	1377	Etar	4,5	0	20,5	22,5
9	21	Tilev, Emil	U14	1240	1320	Maritsa-iztok	4,5	0	20	22
10	7	Milev, Kristiyan	U12	1362	1495	Spartak Pleven XXI	4,5	0	19	21,5
39-40	78	Tsanev, Radomir	U12	0	0	Tryavna-2001	3	0	16,5	17,5
72	55	Dimitrova, Dariya	U10	0	0	Tryavna-2001	1	0	16	17
79	65									

Класиране - до 14 години

Rank	SNo.		Name		Rtg	Type	Pts	Res.
2	5		Stoyanov Kaloian		1389	U14	5	0
6	8		Hristova Detelina	F	1358	U14	4½	0
7	6		Marinov Ilizar		1364	U14	4½	0

Класиране - до 12 години

Rank	SNo.		Name		Rtg	Type	Pts	Res.
1	1		Nikolov Yavor		1640	U12	6	0
3	2		Angelov Stilian		1518	U12	4½	0
10	7		Milev Kristiyan		1362	U12	4½	0

Класиране - до 10 години

Rank	SNo.		Name		Rtg	Type	Pts	Res.
4	3		Zhelev Nikolay		1461	U10	4½	0
5	4		Kanov Nikola		1428	U10	4½	0
13	39		Iliev Kristiyan		1037	U10	4½	0

Класиране - до 8 години

Rank	SNo.		Name		Rtg	Type	Pts	Res.
11	9		Kononenko Vladimir		1342	U08	4½	0
32	47		Popov Martin		1079	U08	3	0
33	41		Chamurkov Veselin		1278	U08	3	0

Класиране - най-добре представило се момиче

Rank	SNo.		Name		Rtg	Type	Pts	Res.
6	8		Hristova Detelina	F	1358	U14	4½	0
12	19		Koleva Denis	F	1252	U14	4½	0
14	22		Ruseva Eva	F	1230	U12	4	0

Градски първенства

На 26 декември 2016 г. в заседателната зала на Община Трявна се проведоха откритите Градски първенства по ускорен шах и блиц. По традиция в тях участваха и нашите приятели от шахматен клуб "Орловец 1997" (Габрово), с което състезанията станаха още по-качествени и вълнуващи. Неизненадващо първенец на Трявна и в двата турнира стана Петър Христов.

Успешен дебют направи нашият най-млад представител Радомир Цанев, който смело избра да се състезава при мъжете, а не при децата – избор заслужаващ голяма похвала! С 2,5 точки от 5 възможни той завърши на престижното 9-то място от 14 участници в генералното класиране, а с добрата си игра дава много големи надежди. Най-възрастният участник в първенството беше 88-годишният Пенчо Илиев, който се представи отлично и успя да влезе в първата половина на класирането.

За първи път в отделен Детски коледен турнир си дадоха среща най-младите надежди от Трявна и Габрово. При децата този път Дария Димитрова, която наскоро стана шампионка до 8 години на голям национален турнир, игра под своите възможности и завърши трета.

35-то Градско първенство по ускорен шах

Rk.	Name	Rtg	1.Rd	2.Rd	3.Rd	4.Rd	5.Rd	Pts.	TB1	TB2
1	Йордан Кръстев	2020	10b1	9w1	4b1	2w½	3b½	4	15,5	9
2	Петър Христов	2030	7w½	14b1	3w1	1b½	5w1	4	13	9
3	Христо Христов	1892	5b1	6w1	2b0	4w1	1w½	3,5	16,5	10
4	Ивайло Белев	1881	11w1	8b1	1w0	3b0	6b1	3	14,5	8,5
5	Недко Недев	0	3w0	12b1	11w1	7b1	2b0	3	14	8
6	Йонко Георгиев	1893	12w1	3b0	7w½	8b1	4w0	2,5	13,5	8
7	Пенчо Илиев	0	2b½	13w1	6b½	5w0	9b½	2,5	13	8
8	Андрей Солункин	2080	13b1	4w0	9b1	6w0	10b½	2,5	11,5	7,5
9	Радомир Цанев	0	14w1	1b0	8w0	11b1	7w½	2,5	11	7
10	Радослава Лалева	0	1w0	11b0	14w1	12b1	8w½	2,5	10,5	6,5
11	Детелина Христова	0	4b0	10w1	5b0	9w0	13b1	2	12	8
12	Добрил Маринов	0	6b0	5w0	13b1	10w0	14b1	2	9	6
13	Валентин Иванов	0	8w0	7b0	12w0	14b1	11w0	1	9	6,5
14	Людмил Бучев	0	9b0	2w0	10b0	13w0	12w0	0	12	7

6-то Градско първенство по блиц

№	Състезател	1	2	3	4	5	6	7	8	9	Точки	Място
1	Йонко Георгиев	♕	0	1	0	0	1	0	1	1	4	VI
2	Борислав Атанасов	1	♕	1	0	0	1	1	+	1	6	III
3	Детелина Христова	0	0	♕	0	0	0	0	0	0	0	IX
4	Петър Христов	1	1	1	♕	0	1	½	1	½	6	II
5	Йордан Кръстев	1	1	1	1	♕	½	½	1	0	6	I
6	Ивайло Белев	0	0	1	0	½	♕	1	1	1	4,5	V
7	Христо Христов	1	0	1	½	½	0	♕	1	1	5	IV
8	Добрил Маринов	0	–	1	0	0	0	0	♕	0	1	VIII
9	Андрей Солункин	0	0	1	½	1	0	0	1	♕	3,5	VII

Детски коледен турнир

№	Състезател	1	2	3	4	5	6	Точки	Място
1	Ана-Мария Георгиева	♕	0	0	1	1	0	2	IV
2	Денислав Иванов	1	♕	1	1	1	1	5	I
3	Яна Блажева	1	0	♕	1	1	1	4	II
4	Омая Матеева	0	0	0	♕	0	0	0	VI
5	Веселин Фурнигов	0	0	0	1	♕	0	1	V
6	Дария Димитрова	1	0	0	1	1	♕	3	III

Анжело Тимев с първо място!

Маратонните участия на Анжело дадоха най-сладкия плод. Нашият шахматист завоюва първото място сред 18 състезатели на 183-я Открит турнир МГУ, провел се на 4 и 5 март 2017 г. в София. Поздравления!

Rk.	SNo		Name	Typ	RtgI	RtgN	Club/City	Pts.
1	7		TIMEV Anzhelo	S68	1779	1877	"Tryavna 2001" Tryavna	4,5
2	3		KOLEV Nikola Vl.		1869	1927	"Verila" Elin Pelin	4,5
3	4		MEHMED Elif	g13	1851	1947	"An Pasan" Sofia	4,5
4	6		PETKOV Martin		1798	1836	"Spartak Pleven XXI" Pleven	4
5	9		VLADOV Lyubomir		1700	1990	Dobrich	3,5
6	5		RUSCHUKOV Boyan		1828	1868	"Levski" Sofia	3,5
7	1	NM	GELEMEROV Yane	S68	2013	2086	"Yuri Benderev 1912" Pernik	3
18								

Другите участия на Анжело завършиха със следните резултати:

82-ри Открит турнир „Славия", 25-26 февруари 2017 г. – 4 място от 10;

83-ти Открит турнир „Славия", 17-19 март 2017 г. – 9 място от 22;

184-ти Открит турнир МГУ, 1-2 Април 2017 г. – 10-11 място от 22;

Държавно индивидуално първенство за ветерани (мъже), 12 май 2017 г. – 11 място от 28;

86-ти Открит турнир „Славия", 5-6 август 2017 г. – 5 място от 17;

189-ти Открит турнир МГУ, 9-10 септември 2017 г. – 12 място от 22.

2000 километра на запад

Йонко Георгиев

Югозападна Германия, провинция Баден-Вюртемберг, град Тросинген, с неговите 16 000 симпатични жители, с красивата си архитектура, с музикалните си традиции, с великолепното си кътче за отдих – езерото Гаугерзее. Всичко това е прекрасно, но забравих най-важното! Градчето има за какво да се гордее и с шахматния си клуб „Schachverein Trossingen".

Естествено, щом научих за него, веднага се озовах там. Останах впечатлен, като никога няма да забравя гостоприемството на Хари, Роланд, Бернд и Уве! Срещите ни зачестиха и съм много горд, че макар и чужденец, съм вече член на клуб основан през далечната 1926 г. В миналото този шах клуб е имал много силни шахматисти, а сега има Армин Фоглер, Вернер Меснер, Хари Пфриндер, д-р Мартин Велте, Улрих Шраде, младия Александър Майер, Уве Католниг, Зигфрид Винц и други. Моята голяма мечта е някой ден да организираме турнир с разменено гостуване между двата тима – ШК "Трявна-2001" и "Шахферайн Тросинген"!

Ето една партия срещу Бернд Бланке от Турнира на кандидатите, където победата не дойде никак лесно!

Yonko Georgiev – Bernd Blanke, Kandidatenturnier

1. e4 c6 2. ♘c3 d5 3. e:d5 c:d5 4. d4 ♘f6 5. ♗e2 ♘c6 6. f4 e6 7. ♘f3 ♗b4 8. 0-0 a6 9. ♔h1 ♗:c3 10. b:c3 b5 11. ♗d3 0-0 12. ♘e5 ♗b7 13. g4 ♘e4 14. ♕e1 ♕c7 15. ♕h4 ♘:e5 16. f:e5 ♕:c3 17. ♗e3 b4 18. g5 a5 19. ♖ad1 ♕c6? /виж диаграмата/ 20. ♖f3! g6 21. ♕h6 ♗a6 22. ♖h3 ♖fe8 23. ♖f1 ♕d7 24. ♕:h7+ ♔f8 25. ♕:g6 ♖ac8 26. ♖h8+ (26. ♗:e4! ♗:f1 27. ♖h8+ ♔e7 28. ♕f6#) 26. .. ♔e7 27. ♖:f7+ ♔d8 28. ♖:d7+ ♔:d7 29. ♖:e8 ♖:e8 30. ♗:a6 1-0

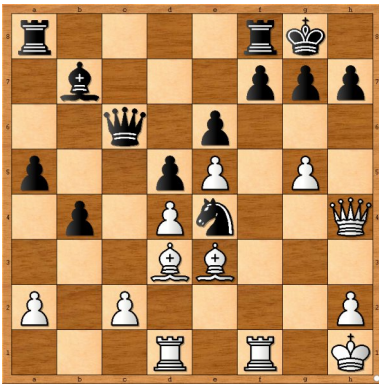

Armin Vogler (1810) – Alexander Mayer (1590)
Meisterturnier, Trossingen, 18.05.2017

1. e4 c5 2. ♘f3 ♘c6 3. d4 c:d4 4. ♘:d4 ♘f6 5. ♘c3 e6 6. a3 d5 7. b4 ♘:e4 8. ♘:e4 d:e4 9. ♗b5 ♗d7 10. ♘b3 ♗e7 11. ♗e3 ♗f6 12. ♖b1 a6 13. ♗e2 0–0 14. 0–0 ♕c7 15. ♘c5 ♖fd8 16. ♘:e4 ♗e7 17. ♕e1 f5 18. ♘c3 b5 19. f4 ♖ac8 20. ♖b3 ♗f6 21. ♕f2 ♕b7 22. ♗b6? /виж диаграмата/ 22. .. ♕:b6! 23. ♕:b6 ♗d4+ 24. ♕:d4 ♘:d4 25. ♘:b5? a:b5 0–1

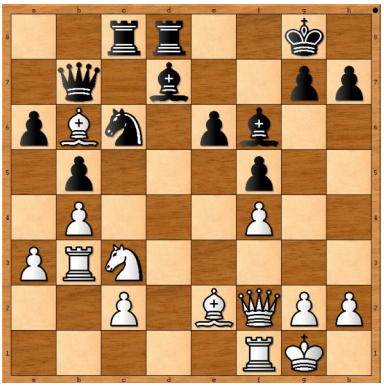

Bernd Blanke
Harry Pfriender
Roland Ax

Schachverein Trossingen e.V.

---

1 към 17500

Ивайло Белев приключи шахматен сезон 2016/2017 на Областна лига Кемниц, Група Б, Германия с резултат от 6 победи и 2 загуби на трета дъска. Отборното първенство се провежда на 8 дъски при контрола от два часа за първите 40 хода и един час за останалите. Ивайло играе от три години в тези първенства с отбора на TSV Fortschritt Mittweida 1949 e.V., като досега от 18 изиграни партии няма нито едно реми, и то при тази дълга контрола! Като се вземе предвид процента на ремизирани партии във всеки сезон, може да се изчисли, че вероятността за достигане на 18 поредни резултатни партии е около 1 към 17500!

Bezirksliga Chemnitz, Staffel B, 2016/2017

Pl.	Mannschaft	MP	BP
1	Siebenlehner SV 1	17	48.0
2	BSV Ehrenfriedersdorf 1	16	47.5
3	Burgstädter TSV 1878 1	13	41.5
4	SV 1948 Frankenberg 1	9	35.5
5	TSV Fortschritt Mittweida 1949 e. V. 1	8	33.0
6	SV Grün-W. Niederwiesa 2	8	31.5
7	SC 1865 Annabg.-Buchholz 1	6	32.5
8	SG Hohndorf SAbt 1	6	31.5
9	ESV Lok Döbeln 1	5	31.5
10	HSV Eintracht Seiffen 1	2	27.5

Ivaylo Belev (1836) – Tino Opitz (1766)
Областна лига Кемниц, група Б, Германия, 3-ти кръг, 20.11.2016

1. e4 d5 2. e:d5 ♕:d5 3. ♘c3 ♕a5 4. d4 c6 5. ♗d2 ♕c7 6. ♗d3 ♘f6 7. h3 e6 8. ♘f3 ♗d6 9. ♕e2 ♘bd7 10. 0–0 0–0 11. ♖ae1 ♗f4 12. ♘e4 ♗:d2 13. ♕:d2 b6 14. ♘e5 ♘:e4 15. ♖:e4 f5?! (създава слабост на e6) 16. ♖e2 ♖f6 17. ♘f3 c5? 18. ♗c4 ♘f8 19. d5! ♔h8 20. d6 ♕b7 21. ♗b5 a6 22. ♗e8 ♗d7 23. ♗:d7 ♕:d7?! 24. ♘e5 ♕b7 25. d7 ♖d8 26. ♖d1 ♘g6 27. f3 (27. ♕d6! ♘f4 28. ♘c6! ♘:e2+ 29. ♔f1 ♖ff8 30. ♔:e2 ±) 27... ♘:e5 28. ♖:e5 h6 (28... ♖f7 29. ♖:e6 ♖f:d7?? 30. ♕:d7!) 29. ♖e3 ♖f7 30. ♖d3 e5 31. ♖d6 f4 32. ♕d3 ♖e7 33. ♕f5 c4? (♕c7 забавяше края) /виж диаграмата/ 34. ♖:h6+! g:h6 (34... ♔g8 35. ♕h7+ ♔f8 (35... ♔f7 36. ♖dd6 ♖e:d7 37. ♖hf6+ ♔e8 38. ♕g8+ ♔e7 39. ♕e6#) 36. ♖g6 ♖f7 37. ♕h8+ ♔e7 38. ♕h4+ ♖f6 39. ♖:g7+ ♔e6 40. ♕g4+ ♖f5 41. ♖g6+ ♔e7 42. ♕h4+ ♔f7 43. ♕h7+ ♔f8 44. ♖g8#) 35. ♕f6+ ♔g8 36. ♕:e7 ♕c7 37. ♖d6 1–0

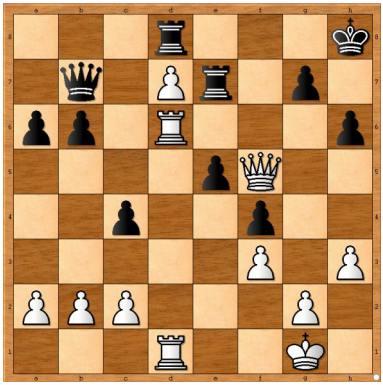

Ivaylo Belev (1836) – Volker Füchtner (1767)
Областна лига – Кемниц, Германия, група Б, 7. кръг, 09.04.2017

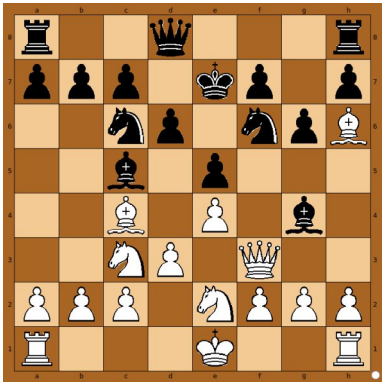

1. e4 e5 2. ♘c3 ♘c6 3. ♗c4 ♗c5 4. ♕g4 ♔f8 5. ♕h5 g6 6. ♕f3 ♘f6 7. ♘ge2 d6 8. d3 ♗g4? (8. .. h6 =) 9. ♗h6+ ♔e7? (най-доброто, но все така загубено, е 9. .. ♔g8 ±) /виж диаграмата/ 10. ♘d5+! ♘:d5 11. ♕:g4 ♘f6 12. ♕h4 ♕g8 13. f4! ♘a5 14. f:e5 d:e5 15. ♖f1 1–0

Rüdiger Abicht (1679) – Ivaylo Belev (1836)
Областна лига Кемниц, група Б, Германия, 9-ти кръг, 07.05.2017

1. b4 e5 2. ♗b2 d6 3. c4 ♘f6 4. e3 ♗f5 5. a3 ♘bd7 6. ♘c3 ♗e7 7. d3 0–0 8. ♘f3 ♖e8 9. e4 ♗g4 10. ♗e2 c6 11. h3 ♗h5 12. ♗c1 a5 13. b5 ♘c5 14. ♗e3 ♘fd7 15. g4 ♗g6 16. h4 h6 17. g5 h5 18. ♖g1 ♘e6 19. ♘d2 ♘dc5 20. ♘b3 ♘:b3 21. ♕:b3 ♘d4 22. ♗:d4? (22. ♕d1 =) 22. .. e:d4 23. ♘d1?! a4 24. ♕b2 ♕b6? (24. .. d5!) 25. f4? (25. b:c6) /виж диаграмата/ 25. .. d5? (25. .. ♗:e4! 26. d:e4 d3 27. ♖g3 d:e2 28. ♕:e2 d5 ∓) 26. f5 ♗:f5 27. e:f5 d:c4 28. b:c6 ♕a5+ 29. ♕d2? (29. ♔f1 =) 29. .. c3 30. ♕c2 b:c6 31. f6 ♗d6 32. ♘f2? (32. g6 забавяше края) 32. .. ♖ab8 33. ♘e4 ♗f4?! (33. .. ♖b2!) 34. g6 ♖b2 35. g:f7+ ♔:f7 36. ♗:h5+ ♕:h5 37. ♖:g7+ ♔f8 0–1

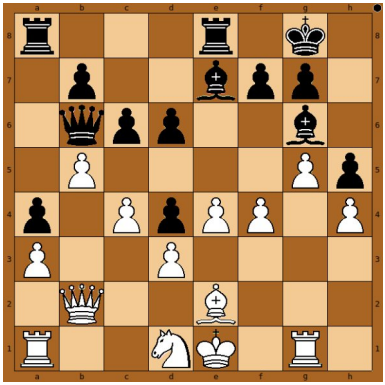

Шахматни емоции по време на панаира

На 19 юни 2016 г. в Читалище "Пенчо Славейков" за 15-ти пореден път си дадоха среща шахматните тимове на Трявна-СЕВЕР и Трявна-ЮГ. Както винаги и тази година двубоите бяха съпътствани от много емоции и приятелски закачки. Капитаните на двата тима, Пенчо Илиев и Нено Калчев, се състезаваха на първа дъска, на втора Валентин Илиев се изправи срещу Недко Недев, на трета – Добрил Маринов срещу Преслав Стефанов и на четвърта – Никола Станчев срещу Иван Петров. След двойни победи на Добрил Маринов и Никола Станчев южняците заслужено спечелиха турнира и увеличиха преднината си на 9 срещу 6 победи през годините.

За първи път, паралелно с този турнир, се проведе и друг – с учебна цел. В него взеха участие осемгодишните дебютанти Дария Димитрова, Александър Николаев и Георги Николов, както и техните треньори Божидар Генчев и Петър Христов. Децата показаха голямо желание за игра, което изключително много зарадва ръководството на клуба!

„Трявна-Север“ – „Трявна-Юг“			
1	Нено Калчев	1:1	Пенчо Илиев
2	Недко Недев	1:1	Валентин Иванов
3	Преслав Стефанов	0:2	Добрил Маринов
4	Иван Петров	0:2	Никола Станчев

Редакцията се извинява за пропускането на този материал в предишния брой на списанието.

Отново победа за Южняците

Един от най-старите турнири в града, битката между Трявна-СЕВЕР и Трявна-ЮГ, предложи за пореден път много емоции. Победители в надпреварата, провела се на 4 юни 2017 г., отново станаха южняците с 8,5:3,5 и така се отдалечиха значително напред в цялостната класация с 10:6 победи след 16 години на двубои.

Категоричният резултат в тяхна полза обаче крие доста оспорвани партии. Решаващи за успеха се оказаха "чистите" победи на Валентин Иванов и Дария Димитрова, както и победата на Добрил Маринов. Както винаги и този път над шахматните дъски прехвърквaха нажежени искри, но всички недоразумения бяха своевременно отстранени на последвалата другарска почерпка!

Тази година турнирът ще се запомни и с проведения сеанс на 6 дъски от г-н Николай Йорданов, член на УС на БФШ. Гостът от В.Търново спечели всички свои партии срещу Н. Недев, В. Иванов, Д. Маринов, Н. Кънов, П. Илиев и Н. Калчев.

Трявна-СЕВЕР	Резултат	Трявна-ЮГ
Кр. Нандалийски	1:1	П. Христов
Л. Бучев	0,5:1,5	Д. Маринов
Н. Недев	1:1	Ив. Петров
Н. Кънов	0:2	В. Иванов
Б. Белчев	1:1	П. Илиев
Ст. Иванов	0:2	Д. Димитрова
	3,5:8,5	

Достойно представяне в Германия

На 6 август 2017 г. в немското градче Тросинген се проведе четиринадесетият индивидуален открит мемориален турнир за купа "Erich-Vosseler". Участваха 21 състезатели от 4 шахматни клуба в региона. Турнирът се проведе в 7 кръга по швейцарска система. Във всеки кръг шахматистите се срещаха по два пъти, като партиите бяха с контроли от по 15 и 5 минути. За победа в ускорената партия се даваха две точки, а за блица – една. В условията на силна конкуренция Йонко Георгиев, със стартов номер 18, завърши десети с 11 точки от 21 възможни.

20-ти Турнир по ускорен шах „Герб“

Нашият състезател Красен Стефанов участва рядко в турнири поради множеството лични ангажименти, затова е радост за клуба да го видим на шахматното бойно поле. На 19 март 2017 г. той успешно се представи в 20-я Турнир по ускорен шах на ПП "ГЕРБ", провел се във Фестивален Комплекс, Варна, влизайки в първата половина на класирането сред много силна конкуренция.

Rk.		Name	Rtg	Клуб/Град	Т.	ТБ1	ТБ2	ТБ3
1	IM	Димитров Радослав	2498	Велико Търново	8	48	53	7
2	IM	Ангелов Коста	2218	Варна	8	47,5	51	7
3	IM	Панбукчиян Валентин	2337	Варна	7	52	56	6
4	NM	Шишков Минко	2289	Варна	7	50	54	5
5	FM	Йорданов Лъчезар	2218	Варна	7	48,5	52	7
6	GM	Георгиев Крум	2437	София	7	48	52	6
7		Янев Павел	2281	Варна	7	44,5	48,5	7
8	NM	Делчев Петър	2296	Варна	7	41,5	45,5	7
9		Киряков Тома	2254	Добрич	7	50	53,5	6
10	FM	Бунис Василис	2288	Шумен	7	49,5	53,5	5
55		Стефанов Красен	1847	Трявна	5	37	40,5	4
111								

Международна седмица на шахмата в Пловдив

От 3 до 9 юли 2017 г. в парк хотел „Санкт Петербург“ в град Пловдив се проведе Международната седмица на шахмата под мотото „Пловдив за младите“. Състезатели ни Петър Христов и Анжело Тимев се включиха в Турнир „А“ по класически шах, който бе за състезатели с ело под 2200. Първите 6 дъски се предаваха на живо както на голям екран в залата, така и от шахматния портал ChessBomb.com. След третия кръг нашите състезатели бяха измежду четиримата със стопроцентов резултат, което разигра въображението ни и напомпи надеждите за превъзходно класиране. Обаче в останалите четири кръга ентусиазмът ни бе попарен. И взе пак Петър зае пето място, а Анжело се нареди 12-ти.

Rk.	Name	Gr	FED	Rtg	Club/City	Pts.	TB1	TB2	TB3
1	Stoyanov Stoyan Or	U14	BUL	2082	Asenovec 2006, Asenovgrad	6	0	28,5	31,5
2	Boev Viktor	U16	BUL	2041	ChessBomb, Plovdiv	5,5	0	28,0	31,0
3	Karadzhov Ivan	U14	BUL	1906	Plovdiv, Plovdiv	5,5	0	26,0	28,5
4	Ivanov Ljubomir		BUL	1854	Asenovec 2006, Asenovgrad	5,5	0	25,5	27,0
5	Hristov Petar	U35	BUL	2030	Tryavna-2001	5	0	29,0	32,0
6	Khudovekov Stanislav		RUS	2083	Smilensk	5	0	24,5	27,5
7	Todorov Kaloyan	U35	BUL	2037	ChessBomb, Plovdiv	5	0	22,5	25,5
8	Ruschukov Boyan		BUL	1845	Sofia	4,5	0	25,5	28,0
9	Kochiev Ivan	U16	BUL	1876	ChessBomb, Plovdiv	4,5	0	25,0	28,0
10	Petrov Valeriy		BUL	1671	Oborishte, Panagyurishje	4,5	0	22,0	23,5
11	Kolev Ivan		BUL	2165	Plovdiv	4	0	27,5	31,0
12	Timev Anzhelo	S60	BUL	1880	Tryavna-2001	4	0	27,5	28,0
39									

След награждаването на победителите на 7 юли се проведе сеанс на едновременна игра на 20 дъски със световната шампионка Антоанета Стефанова, като във втората половина на сеанса се включи и ГМ Иван Чепаринов. Двамата именити български гросмайстори се редуваха в ходовете едни след друг, а Петър бе един от щастливците да играят срещу тях. В крайна сметка трима от участниците успяха да се измъкнат с ремита.

Вторият турнир, в който Петър се включи, бе изключително оспорван и престижен. Шахматистите играха в 7 кръга по Швейцарска система, на ускорена контрола - 10 минути на състезател до края на партията плюс 5 секунди добавка на ход. Петър зае 22-ро място, а сред състезателите бяха двама гросмайстори и четирима международни майстори. Трябва непременно да се отбележи, че трети стана 81-годишният ММ Любен Попов, който не загуби нито една партия.

Rk.		Name	Rtg	Pts.	TB1	TB2	TB3
1	IM	Kozhuharov Spas	2442	5,5	0,5	28,5	32,5
2	IM	Pantev Veselin	2368	5,5	0,5	28,5	31,5
3	IM	Popov Luben	2294	5	0	30	32,5
4	GM	Delchev Aleksander	2606	5	0	28	32
5	IM	Panbukchian Valentin	2370	5	0	27	30
6	GM	Drenchev Petar	2453	5	0	26,5	29,5
22		Hristov Petar	1997	3,5	0	23	25
40							

Milko Kichukov (1911) – Petar Hristov (2030)
Chess Week Plovdiv A, 2017, round 07

1. e4 e6 2. d4 d5 3. ♘d2 c5 4. ♘gf3 ♘c6 5. c3 c:d4 6. c:d4 ♕b6 7. e:d5 e:d5 8. ♕e2+ ♗e7 9. ♕b5 ♗f6 10. ♘b3 ♘e7 11. ♗d2 0–0 12. ♕:b6 a:b6 13. ♗e2 ♘f5 14. ♗c3 ♖e8 15. ♔d2 ♘d6 16. ♗d3 ♗g4 17. ♖hf1 ♘f5 18. ♘g1 ♘f:d4 19. h3 ♗d7!? (19... ♗g5+ 20. f4 ♗:f4+ 21. ♖:f4 ♗:b3+ 22. a:b3 ♖:a1 23. ♖:g4 d4 24. ♘:d4 ♘:d4 25. ♖:d4 ♖:g1 –+) 20. f4? (20. ♘:d4) ♘:b3+ 21. a:b3 d4! 22. g4 d:c3+ 23. b:c3 ♖:a1 24. ♖:a1 ♗d8 25. b4 g6 26. ♘f3 ♗c7 27. f5 ♘e5 28. ♘:e5 ♗:e5 29. ♖a7 ♗c6 30. b5 ♗g2 31. h4 ♔g7 32. f:g6 h:g6 33. h5 g:h5 34. g:h5 ♗f4+ 35. ♔c2 ♖h8? 36. ♖a4! ♖:h5 37. ♖:f4 ♗d5 38. c4 ♗e6 39. ♔c3 f5 40. ♖d4 ♔f6 41. ♖d6 ♔e5 42. ♖:b6 ♗c8 43. c5 ♖h7 44. c6 ♖c7 45. ♔d2 f4 46. c:b7 ♗:b7 47. ♖h6 ♖g7 48. ♖g6 ♖d7 49. ♖g5+ ♔d4 50. ♖f5 f3 51. ♖f8 ♖g7 52. ♖d8+ ♗d5 53. ♗f1 ♖a7 (53... ♖g2+!) 54. ♗h3 ♖a2+ 55. ♔c1 /виж диаграмата/ 55... ♔c3 56. ♖c8+ ♗c4 57. ♖:c4+ ♔:c4 58. ♗e6+ ♔:b5 59. ♗:a2 f2 60. ♔d2 f1♕ и след няколко хода белите стават мат.

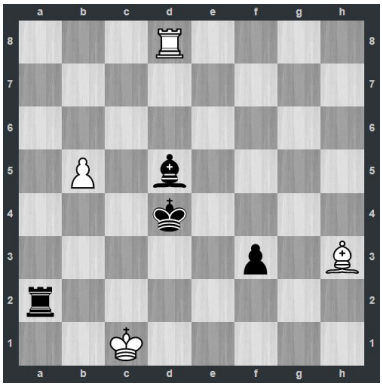

Anzhelo Timev (1880) – Stanislav Khudovekov (2083)
Chess Week Plovdiv A, 2017, round 07

1. ♘f3 e6 2. d4 f5 3. c4 ♘f6 4. ♘c3 d5 5. ♗g5 ♗e7 6. ♘e5 0-0 7. e3 c6 8. ♗d3 ♘e4 9. ♗:e7 ♕:e7 10. 0-0 ♘d7 11. ♘:d7 ♗:d7 12. f3 ♘:c3 13. b:c3 b5 14. c5 e5 15. ♕d2 e4 16. ♗c2 e:f3 17. ♖:f3 ♖ae8 18. ♕f2 ♗c8 19. ♖e1 g6 20. ♕g3 ♔h8 21. h4 ♖f7 22. ♕f4 ♖g7 23. ♖g3 ♖eg8 24. ♕g5 ♕c7 25. ♗b3 ♕a5 26. ♖c1 ♕a3 27. ♖c2 a5 28. ♖f2 ♕c1+ 29. ♔h2 ♕:c3 30. h5 h6? (30... ♕e1 31. ♖ff3 g:h5 32. ♕f6 h4 33. ♖:g7 ♖:g7 34. ♕:c6 ♕d2 35. ♕e8+ ♖g8 36. ♕e5+ ♖g7 37. ♕e8+ =) 31. ♕:h6+? (31. ♕f6 ♔h7 32. ♕:c6 g5 33. ♗:d5 ♖d8 34. ♗e6 ♗:e6 35. ♕:e6 ♖f8 36. ♖:f5 ♖:f5 37. ♕:f5+ ♔h8 38. ♖f3 ♕e1 39. ♕e6 ♔h7 40. ♕e4+ ♔g8 41. ♖f6 ♕h4+ 42. ♕:h4 g:h4 43. ♖:h6 ♖g5 44. ♖b6 ♖:h5 45. ♖:b5 +-) 31... ♖h7 32. ♕f4 ♖:h5+ 33. ♖h3 ♖:h3+ 34. g:h3 g5? (34... ♖g7 35. ♖g2 ♗d7 36. ♕h6+ ♔g8 37. ♖:g6 ♕d2+ 38. ♔h1 ♕e1+ 39. ♔g2 ♕e2+ 40. ♔g1 ♕e1+ 41. ♔g2 =) 35. ♕e5+ ♔h7 36. ♗c2? (36. ♕c7+! +-) 36... ♖g7 37. ♗:f5+ ♗:f5 38. ♕:f5+ ♔h6 39. ♕e6+ ♔h7 40. ♕e8 ♕d3 41. ♔g3 ♕d1 42. ♔h2 b4 43. ♕e6 ♕h5 44. ♕f5+ ♕g6 45. ♕c8 ♖e7 46. ♖f3 ♕e6 47. ♕f8 ♖g7 48. ♕d8 a4 49. ♕a8 ♕e4 50. ♖g3 ♖f7 51. ♕:a4? (51. ♖:g5 ♖f2+ 52. ♔g1 ♖f7 53. ♕g8+ ♔h6 54. ♔h2 ♖f2+ 55. ♔g1 ♖f1+ 56. ♔:f1 ♕f3+ 57. ♔g1 ♕:e3+ 58. ♔h2 ♕:g5 59. ♕h8+ ♔g6 60. ♕e8+ ♔f5 61. ♕e5+ ♔g6 62. ♕e8+ =) 51... ♖f2+ 52. ♔g1 ♖b2 53. ♕a7+ ♔h6 0-1. Белите се предават поради: 54. ♕a6 ♖b1+ 55. ♔f2 ♖h1! 56. ♕:c6+ ♔h5 и шаховете свършват.

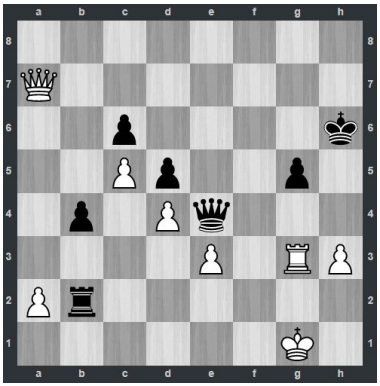

Petar Hristov (2030) – Ljubomir Ivanov (1854)
Chess Week Plovdiv A, 2017, round 02

1. d4 ♘f6 2. ♘f3 d5 3. c4 c6 4. b3 g6 5. e3 ♗g7 6. ♗d3 0-0 7. 0-0 ♘bd7 8. ♗b2 b6 9. ♘c3 ♖e8 10. ♖c1 ♗b7 11. c:d5 ♘:d5 12. e4 ♘f4 13. ♗b1 c5 14. ♘e2 ♘:e2+ 15. ♕:e2 c:d4 16. ♘:d4 ♘c5 17. ♖fd1 ♕b8 18. b4 ♘a4 19. ♗a1 a5 20. b:a5 ♖:a5 21. ♗d3 ♘c5 22. ♗b5 ♖c8 23. ♘b3 ♘:b3 24. ♖:c8+ ♕:c8 25. ♗:g7 ♔:g7 26. a:b3 ♕c3 27. ♗c4 ♖a1 28. h3? (28. ♗d3) 28... ♗:e4 29. ♖:a1 ♕:a1+ 30. ♔h2 ♕e5+ 31. g3 ♕f5 32. f4 f6? (32... h5 +=) 33. ♕e3 e5 34. ♕:b6 ♕d7 35. ♕e3 ♗b7? (35... f5 36. f:e5 ♕d1 37. ♕a7+ ♔h6 38. ♕e3+ ♔g7 =) 36. f:e5 ♕e7 37. e:f6+ ♕:f6 38. ♔g1 ♕c6? /виж диаграмата/ 39. ♕e7+ ♔h6 40. ♕h4+ ♔g7 41. ♕e7+ ♔h6 42. ♕f8+ ♔h5 43. ♗e2+ 1-0

Anzhelo Timev (1880) - Petar Hristov (2030)
Chess Week Plovdiv A, 2017, round 05

1. ♘f3 ♘f6 2. d4 c5 3. c3 e6 4. ♗f4 ♕b6 5. ♕c2 d5 6. ♘bd2 ♗e7 7. e3 0-0 8. ♗d3 c4 9. ♗e2 ♕a5 10. 0-0 b5 11. b4 ♕a3 12. ♘b1 ♕a6 13. a4 b:a4 14. ♖:a4 ♕b6 15. ♘bd2 ♗d7 16. ♖a2 ♗b5 17. ♖fa1 ♘c6 18. ♘e5 ♘:e5 19. d:e5 ♘d7 20. ♘f3 a6 21. ♘d4 ♕b7 22. ♗g3 ♖fc8 23. f4 g6 24. ♗f3 ♗d8 25. e4 ♗b6 26. ♗f2 ♗:d4 27. ♗:d4 ♘b6 28. f5 d:e4 29. ♗:e4 ♗c6 30. ♗:c6 ♖:c6 31. f6 h6 32. h4 ♘d5 33. ♕e4 ♖d8 34. ♖f2 ♕d7 35. ♖d1 ♘:c3? /виж диаграмата/ 36. ♕e3! ♘d5 1-0. Черните се предават след като изиграват хода си, осъзнавайки безнадеждността на положението си.

Задача, пред която и световни шампиони останаха безсилни

Партията започва с 1. e4 и завършва на петия ход с „кон взема топ, мат“. Трябва да се намерят всички ходове.

Задачата е публикувана като коледно предизвикателство в списанието ChessBase през 1999 година и е свързана с интересна предистория.

Първоначално британският гросмайстор Джон Нан я дава на Фредерик Фридел, който не успява да я реши и с помощта на известен компютърен учен. През 1986 г. Каспаров, след като печели световното първенство, отива с Карпов в Люцерн, за да се срещнат с президента на ФИДЕ. Фридел е с тях и за да забавлява двамата най-добри играчи в света им дава шахматната задача. Мъчили са се над нея по време на пътуването и през следващите няколко дни в хотела, но не са могли да я решат.

След няколко месеца Каспаров звъни неистово на Фридел по телефона. Оказва се, че дал задачата на своите ученици в шахматното училище, което ръководел с Ботвиник. И когато учениците попитали за решението, то Каспаров им обяснил колко е важно да не се отказват, а да упорстват и да търсят решението. Фридел му казва отговора и Каспаров и Ботвиник не могли да повярват как са изпуснали да го намерят.

Но нещата не свършват до тук. Както Фридел разказвал на Ананд и Крамник във Вай ан Зее историята по-горе, изведнъж някакъв гросмайстор, седнал на съседната маса, се обърнал към тях и казал: Говорите за задачата, която Каспаров дава на студентите си през 1986 г., нали? Е, аз бях един от учениците!“

От над хиляда писма относно задачата дадена от chessbase.com малко съдържат правилното решение. Много пропускат да видят шах или пък матът става на шестия ход. В крайна сметка победителят получава книга с автографите на Каспаров, Ананд, Крамник, Морозевич, Леко, Адамс, Полгар и други участници в супертурнира във Вайк ан Зее.

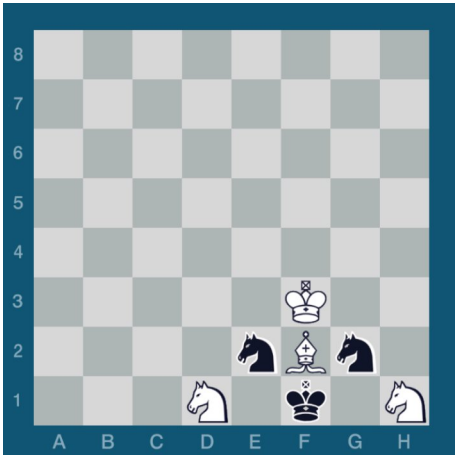

Мат в 2 хода

Мат в 3 хода

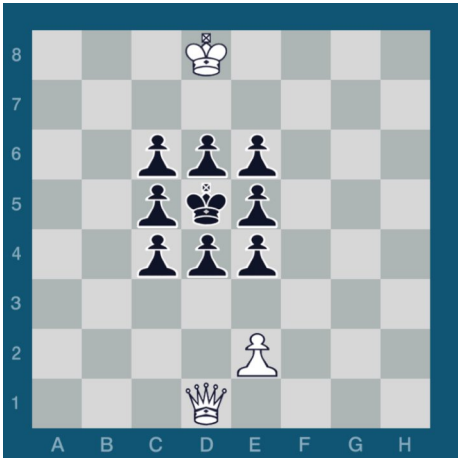

Мат в 4 хода

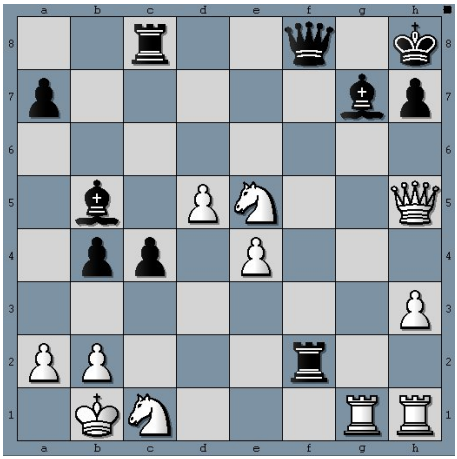

Черните печелят

Dranischnikow-Jorczik,
Първенство на Германия